



CITTA' DI
SANLURI

PROVINCIA DEL SUD SARDEGNA
UNIONE DEI COMUNI "MARMILLA"

P.C.P.C.
PIANO COMUNALE
DI PROTEZIONE CIVILE



ALLEGATO H
SCHEDE DI DETTAGLIO
DEI PUNTI CRITICI

ELABORAZIONE PIANO
DOTT. ING. LAURA FOIS

REVISIONE
SETTEMBRE 2022

Indice

1.	Punto Critico: Attraversamento Gora Predi Sanna	5
2.	Punto Critico: Inizio canale tombato Gora Predi Sanna	9
3.	Punto Critico: Attraversamento Gora Pitziari su S.S. 197.....	13
4.	Punto Critico: Attraversamento Predi Sanna su S.P. 59	17
5.	Punto Critico: Attraversamento Predi Sanna su S.P. 59	21
6.	Punto Critico: Attraversamento Gora Località Mondì Rasu.....	25
7.	Punto Critico: Attraversamento Riu Piras.....	29
8.	Punto Critico: Attraversamento Riu Piras (via Logudoro).....	33
9.	Punto Critico: Ponte sul Riu Piras (via Campidano).....	37
10.	Punto Critico: Sottopasso ferroviario	41

1. Punto Critico: Attraversamento Gora Predi Sanna

1. IDENTIFICAZIONE	
1.1. Corso d'acqua attraversato	S'Arriu de sa Tramamma
1.2. Codice del Ponte/attraversamento	
1.3. Infrastruttura a cui appartiene l'opera	Strada Locale
1.4. Comune in cui ricade l'attraversamento	Comune di Sanluri
1.5. Descrizione	Piccolo attraversamento sopra il canale a cielo aperto

2. IMMAGINI

3. LOCALIZZAZIONE

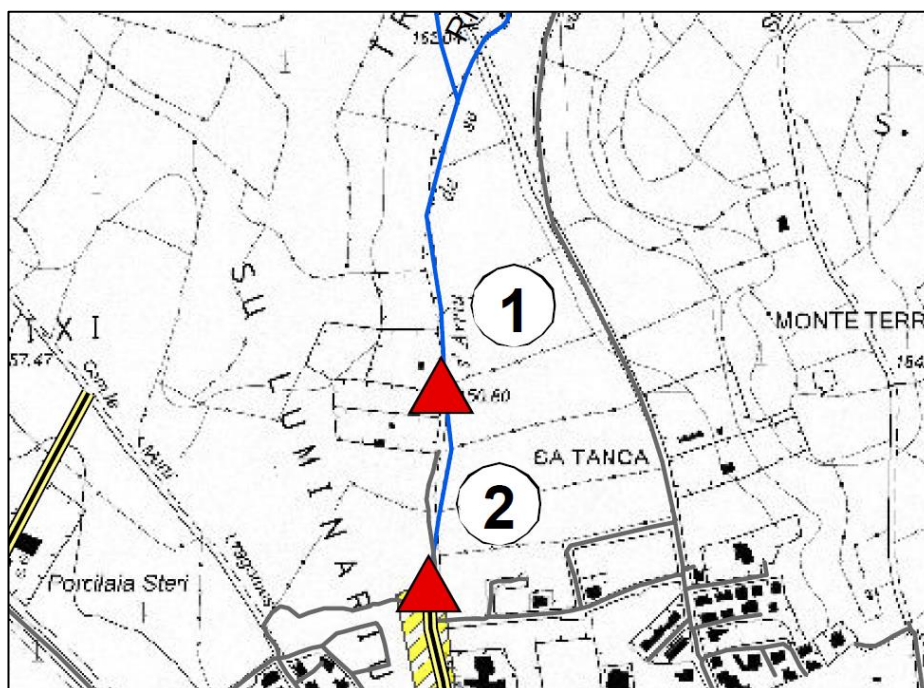
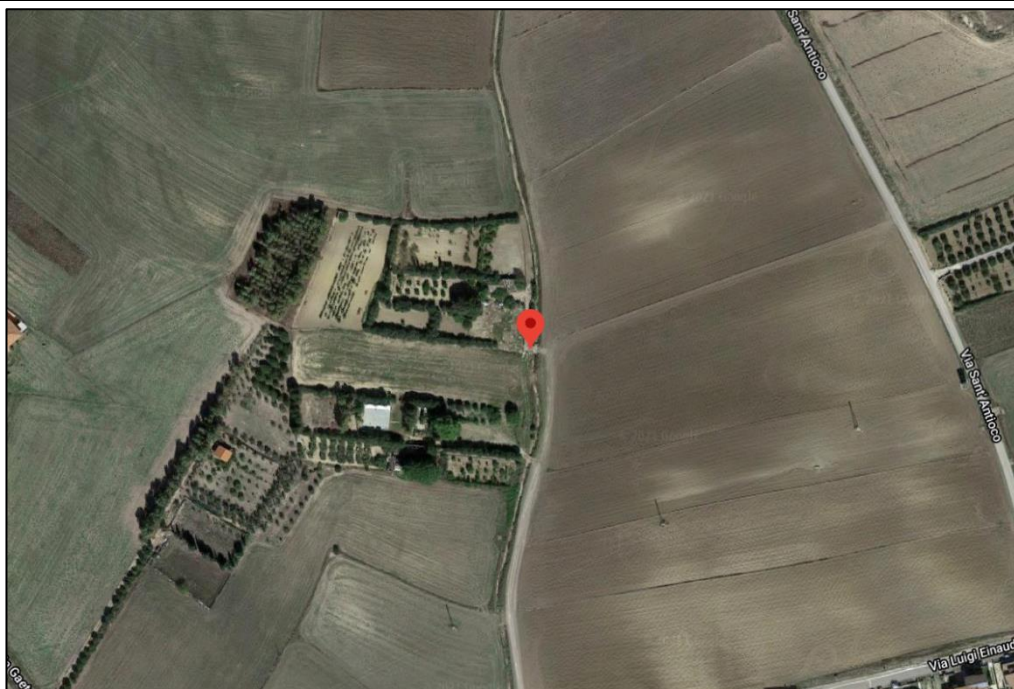

3.1. Coordinate WGS 84	39°34'10.7"N 8°53'29.9"E
3.2. Descrizione area limitrofa	Area agricola pianeggiante / collinare
3.3. Descrizione di opere idrauliche connesse	
3.4 Altri attraversamenti vicini	Inizio canale tombato Gora Predi Sanna (punto critico 2)

SOPRALLUOGO - Punto Critico 1: Sottopasso Gora Predi Sanna

<ul style="list-style-type: none">• Data	
<ul style="list-style-type: none">• Orario Inizio	
<ul style="list-style-type: none">• Orario Fine	
<ul style="list-style-type: none">• Squadra rilevatori	
<ul style="list-style-type: none">• Condizioni meteo	
<ul style="list-style-type: none">• Condizioni di ostruzione del canale	
<ul style="list-style-type: none">• Note e Commenti	

2. Punto Critico: Inizio canale tombato Gora Predi Sanna

1. IDENTIFICAZIONE

1.1. Corso d'acqua attraversato	S'Arriu de sa Tramamma
1.2. Codice del Ponte/attraversamento	
1.3. Infrastruttura a cui appartiene l'opera	Strada comunale (via Giovanni XXIII)
1.4. Comune in cui ricade l'attraversamento	Comune di Sanluri
1.5. Descrizione	Canale tombato che attraversa parte dell'abitato a nord ovest

2. IMMAGINI



3. LOCALIZZAZIONE

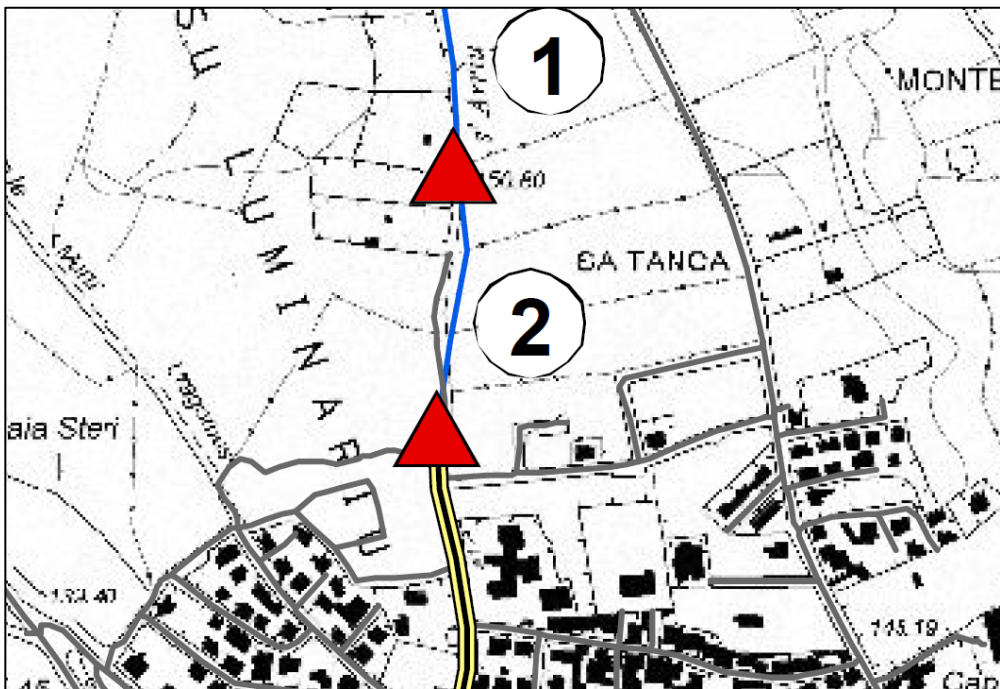
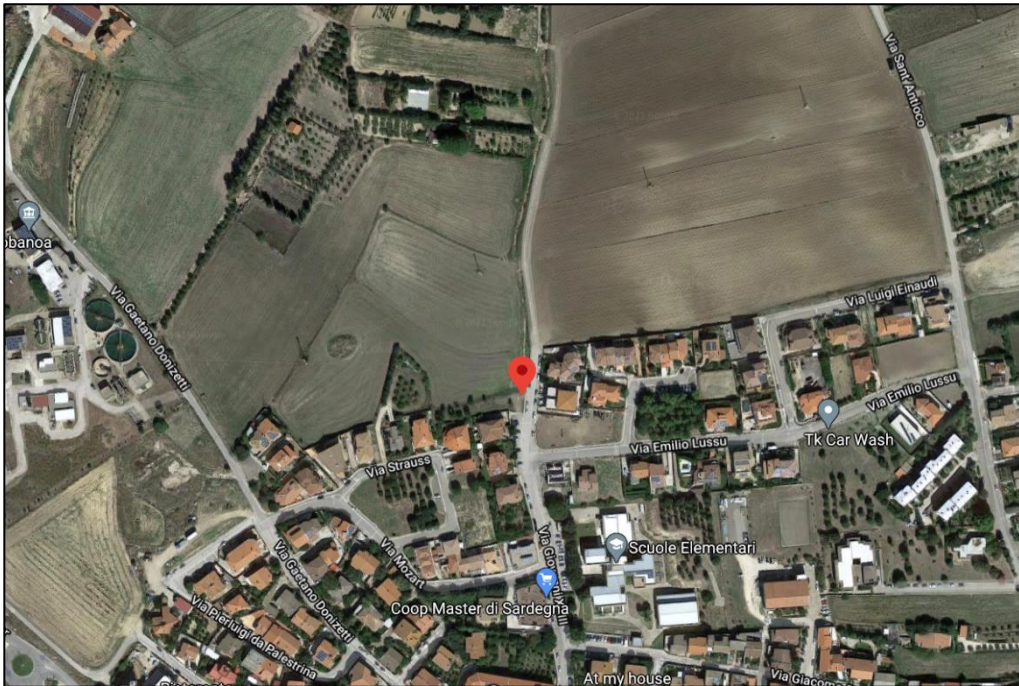

3.1. Coordinate WGS 84	39°34'02.8"N 8°53'29.3"E
3.2. Descrizione area limitrofa	Area agricola pianeggiante, principale viabilità in ingresso all'abitato
3.3. Descrizione di opere idrauliche connesse	
3.4 Altri attraversamenti vicini	Sottopasso (punto critico 1)

SOPRALLUOGO - Punto Critico 2: Inizio canale tombato Gora Predi Sanna

<ul style="list-style-type: none">• Data	
<ul style="list-style-type: none">• Orario Inizio	
<ul style="list-style-type: none">• Orario Fine	
<ul style="list-style-type: none">• Squadra rilevatori	
<ul style="list-style-type: none">• Condizioni meteo	
<ul style="list-style-type: none">• Condizioni di ostruzione del canale	
<ul style="list-style-type: none">• Note e Commenti	

3. Punto Critico: Attraversamento Gora Pitziari su S.S. 197

1. IDENTIFICAZIONE	
1.1. Corso d'acqua attraversato	Gora Pitziari
1.2. Codice del Ponte/attraversamento	
1.3. Infrastruttura a cui appartiene l'opera	Strada Statale n. 197
1.4. Comune in cui ricade l'attraversamento	Comune di Sanluri
1.5. Descrizione	Sottopasso del corso d'acqua da tombato a cielo aperto

2. IMMAGINI

3. LOCALIZZAZIONE

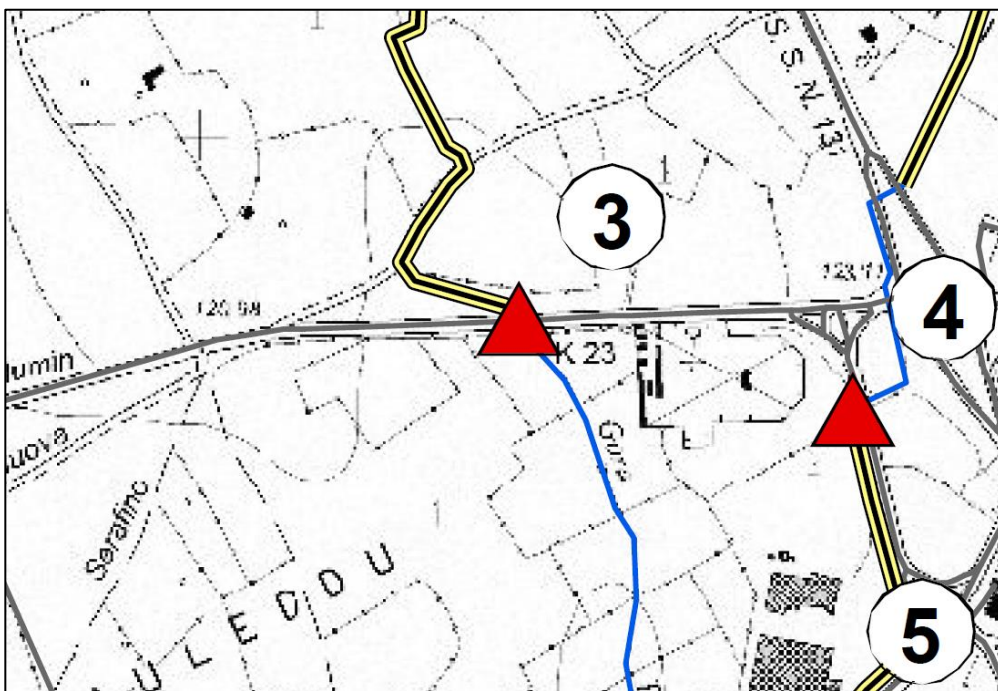
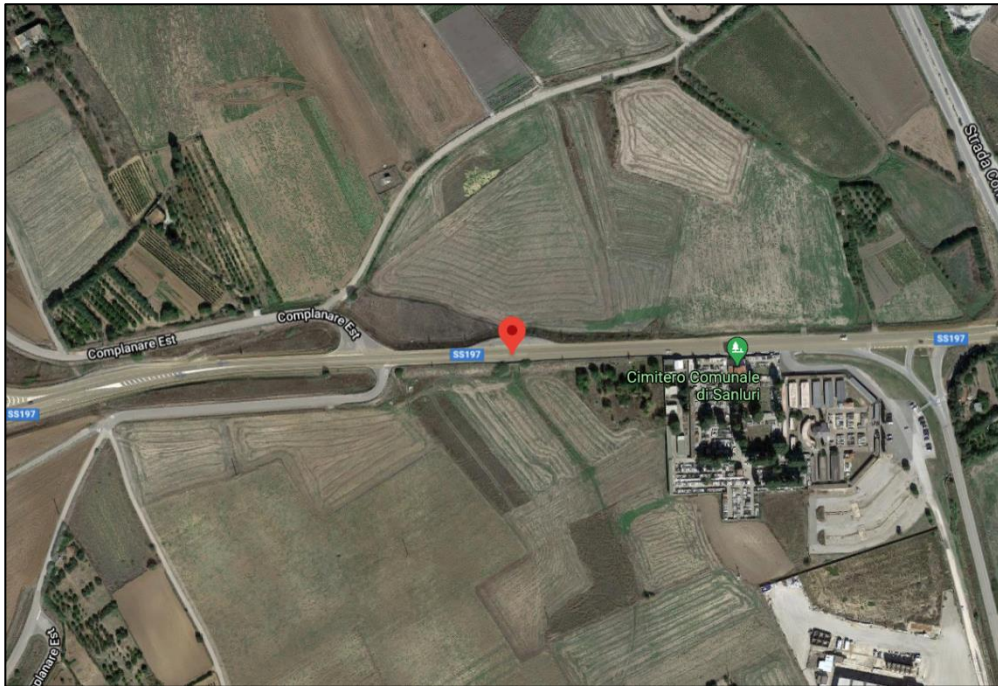

3.1. Coordinate WGS 84	39°33'32.4"N 8°53'12.4"E
3.2. Descrizione area limitrofa	Area agricola pianeggiante, sottopasso a ridosso della principale viabilità in ingresso all'abitato
3.3. Descrizione di opere idrauliche connesse	Corso d'acqua interrato all'imbocco del sottopasso e a cielo aperto oltre l'attraversamento viario
3.4 Altri attraversamenti vicini	Sottopassi Predi Sanna (punti critici 4 e 5)

SOPRALLUOGO - Punto Critico 3: Sottopasso Gora Pitziari su S.S. 197

<ul style="list-style-type: none">• Data	
<ul style="list-style-type: none">• Orario Inizio	
<ul style="list-style-type: none">• Orario Fine	
<ul style="list-style-type: none">• Squadra rilevatori	
<ul style="list-style-type: none">• Condizioni meteo	
<ul style="list-style-type: none">• Condizioni di ostruzione del canale	
<ul style="list-style-type: none">• Note e Commenti	

4. Punto Critico: Attraversamento Predi Sanna su S.P. 59

1. IDENTIFICAZIONE

1.1. Corso d'acqua attraversato	Gora Predi Sanna
1.2. Codice del Ponte/attraversamento	
1.3. Infrastruttura a cui appartiene l'opera	Strada Provinciale n. 59
1.4. Comune in cui ricade l'attraversamento	Comune di Sanluri
1.5. Descrizione	Sottopasso del Gora Predi Sanna sulla SP 59

2. IMMAGINI



3. LOCALIZZAZIONE

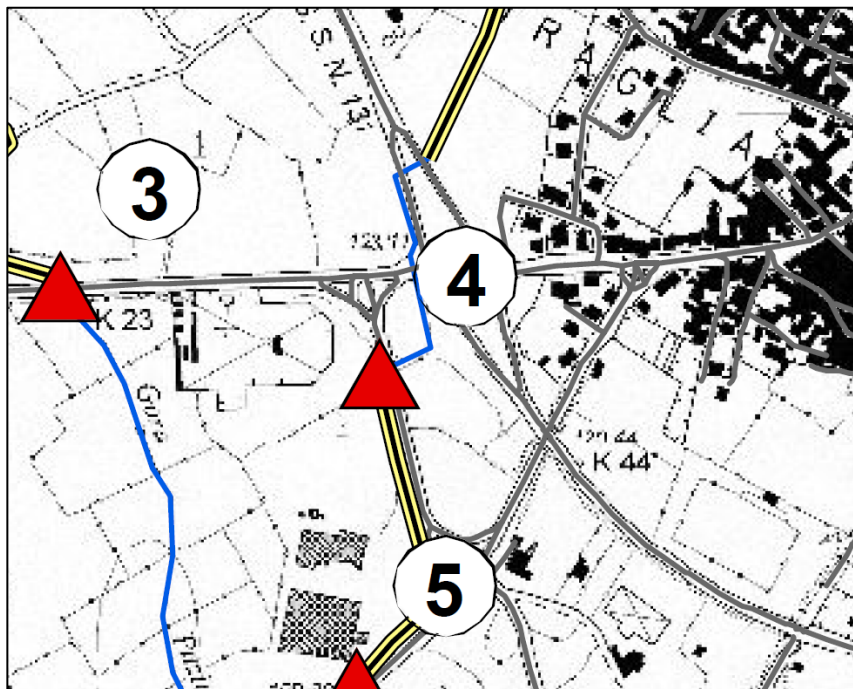
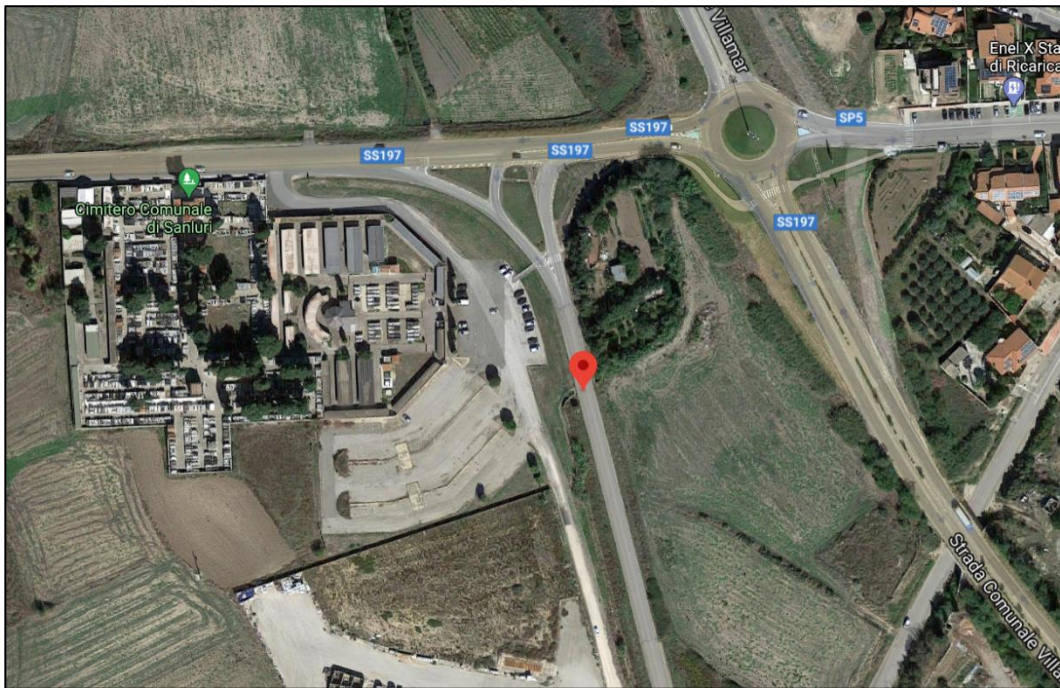

3.1. Coordinate WGS 84	39°33'29.6"N 8°53'26.1"E
3.2. Descrizione area limitrofa	Area agricola pianeggiante, costeggia la periferia dell'abitato
3.3. Descrizione di opere idrauliche connesse	
3.4 Altri attraversamenti vicini	Sottopasso (punto critico 3 e 4)

SOPRALLUOGO - Punto Critico 4: Sottopasso Gara Predi Sanna su S.P. 59

<ul style="list-style-type: none">• Data	
<ul style="list-style-type: none">• Orario Inizio	
<ul style="list-style-type: none">• Orario Fine	
<ul style="list-style-type: none">• Squadra rilevatori	
<ul style="list-style-type: none">• Condizioni meteo	
<ul style="list-style-type: none">• Condizioni di ostruzione del canale	
<ul style="list-style-type: none">• Note e Commenti	

5. Punto Critico: Attraversamento Predi Sanna su S.P. 59

1. IDENTIFICAZIONE

1.1. Corso d'acqua attraversato	Gora Predi Sanna
1.2. Codice del Ponte/attraversamento	
1.3. Infrastruttura a cui appartiene l'opera	Strada Provinciale 59
1.4. Comune in cui ricade l'attraversamento	Comune di Sanluri
1.5. Descrizione	Sottopasso del Gora Predi Sanna sulla S.P. 59

2. IMMAGINI



3. LOCALIZZAZIONE

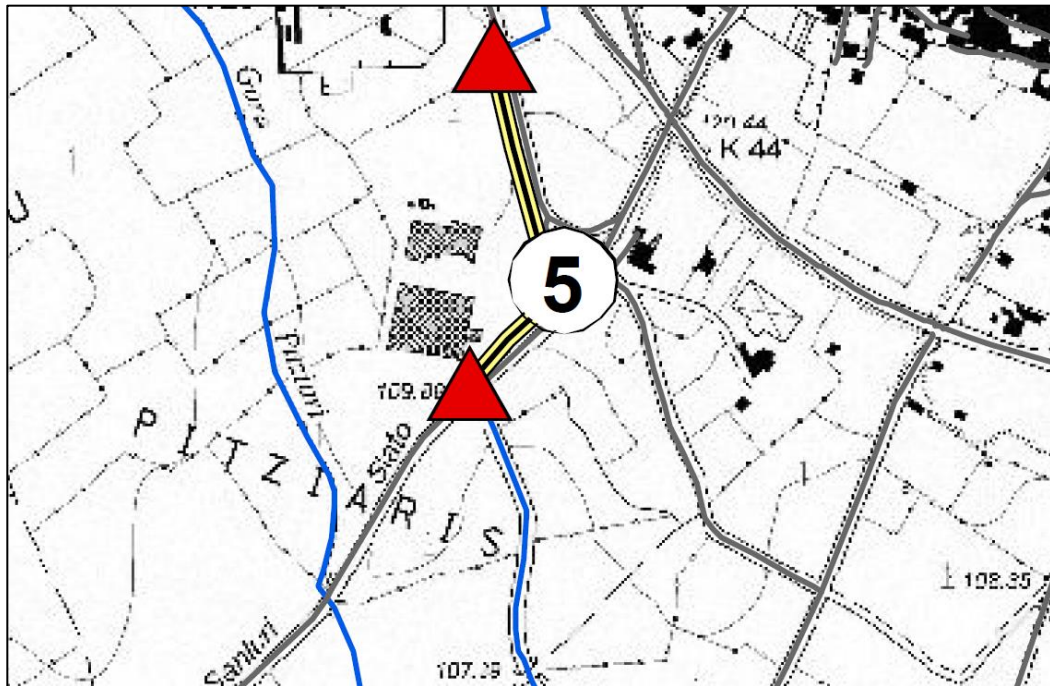
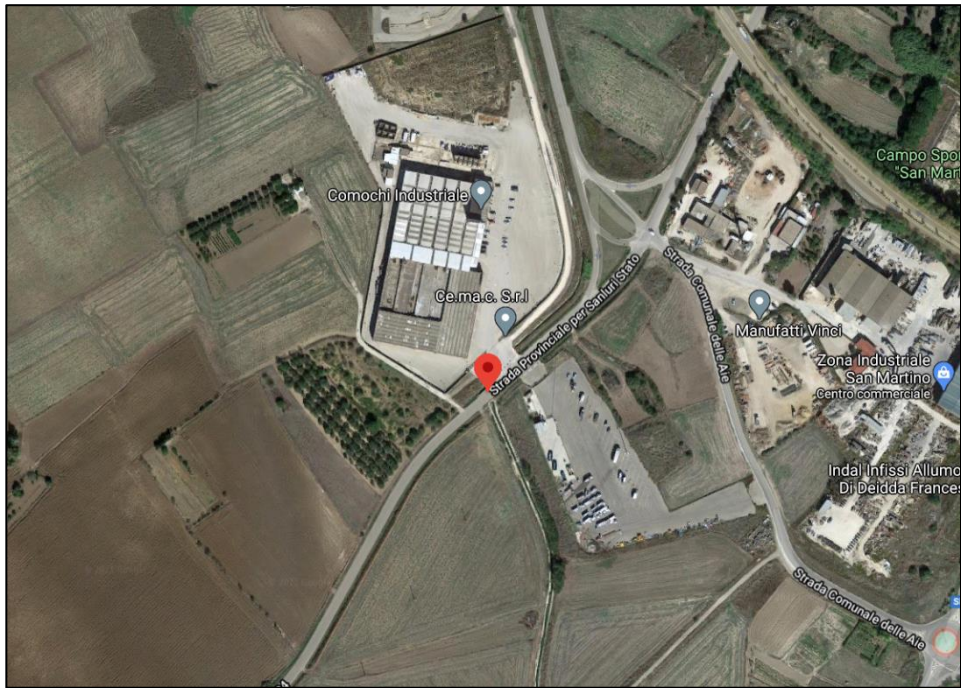

3.1. Coordinate WGS 84	39°33'19.5"N 8°53'25.0"E
3.2. Descrizione area limitrofa	Area pianeggiante in parte agricola e in parte industrializzata
3.3. Descrizione di opere idrauliche connesse	
3.4 Altri attraversamenti vicini	Sottopasso (punti critici 3 e 4)

SOPRALLUOGO - Punto Critico 5: Sottopasso Predi Sanna su S.P. 59

<ul style="list-style-type: none">• Data	
<ul style="list-style-type: none">• Orario Inizio	
<ul style="list-style-type: none">• Orario Fine	
<ul style="list-style-type: none">• Squadra rilevatori	
<ul style="list-style-type: none">• Condizioni meteo	
<ul style="list-style-type: none">• Condizioni di ostruzione del canale	
<ul style="list-style-type: none">• Note e Commenti	

6. Punto Critico: Attraversamento Gora Località Mondi Rasu

1. IDENTIFICAZIONE

1.1. Corso d'acqua attraversato	Corso d'acqua secondario
1.2. Codice del Ponte/attraversamento	
1.3. Infrastruttura a cui appartiene l'opera	Strada comunale (via Antonio Gramsci)
1.4. Comune in cui ricade l'attraversamento	Comune di Sanluri
1.5. Descrizione	Attraversamento interrato della via A. Gramsci all'interno dell'abitato

2. IMMAGINI



3. LOCALIZZAZIONE

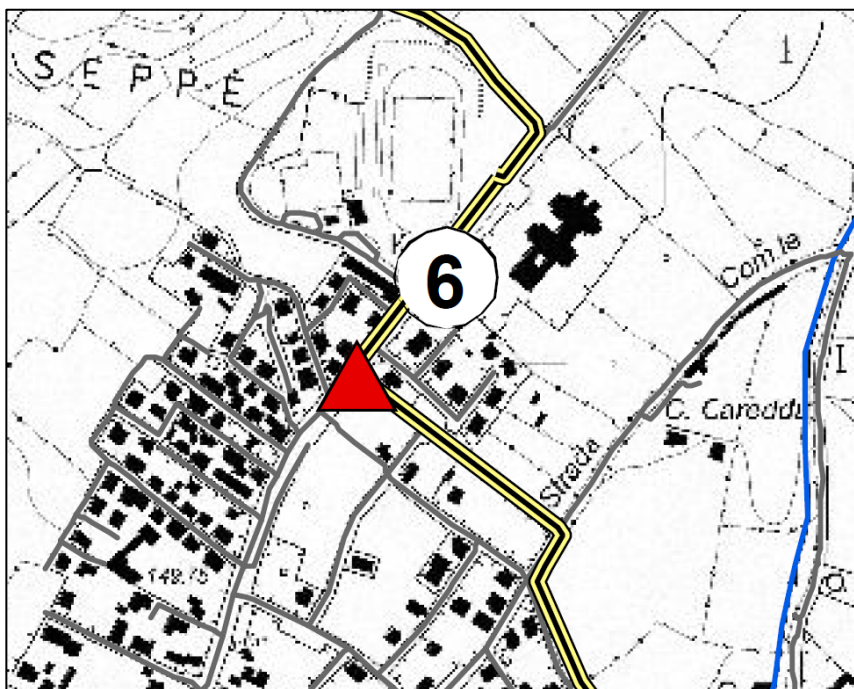

3.1. Coordinate WGS 84	39°34'10.3"N 8°54'15.8"E
3.2. Descrizione area limitrofa	Centro abitato
3.3. Descrizione di opere idrauliche connesse	
3.4 Altri attraversamenti vicini	Sottopasso Riu Piras (punto critico 8)

SOPRALLUOGO - Punto Critico 6: Sottopasso Gora Località Mondì Rasu

<ul style="list-style-type: none">• Data	
<ul style="list-style-type: none">• Orario Inizio	
<ul style="list-style-type: none">• Orario Fine	
<ul style="list-style-type: none">• Squadra rilevatori	
<ul style="list-style-type: none">• Condizioni meteo	
<ul style="list-style-type: none">• Condizioni di ostruzione del canale	
<ul style="list-style-type: none">• Note e Commenti	

7. Punto Critico: Attraversamento Riu Piras

1. IDENTIFICAZIONE

1.1. Corso d'acqua attraversato	Riu Piras
1.2. Codice del Ponte/attraversamento	
1.3. Infrastruttura a cui appartiene l'opera	Strada Comunale di Villamar
1.4. Comune in cui ricade l'attraversamento	Comune di Sanluri
1.5. Descrizione	Canale poco inciso che costeggia la viabilità locale

2. IMMAGINI



3. LOCALIZZAZIONE

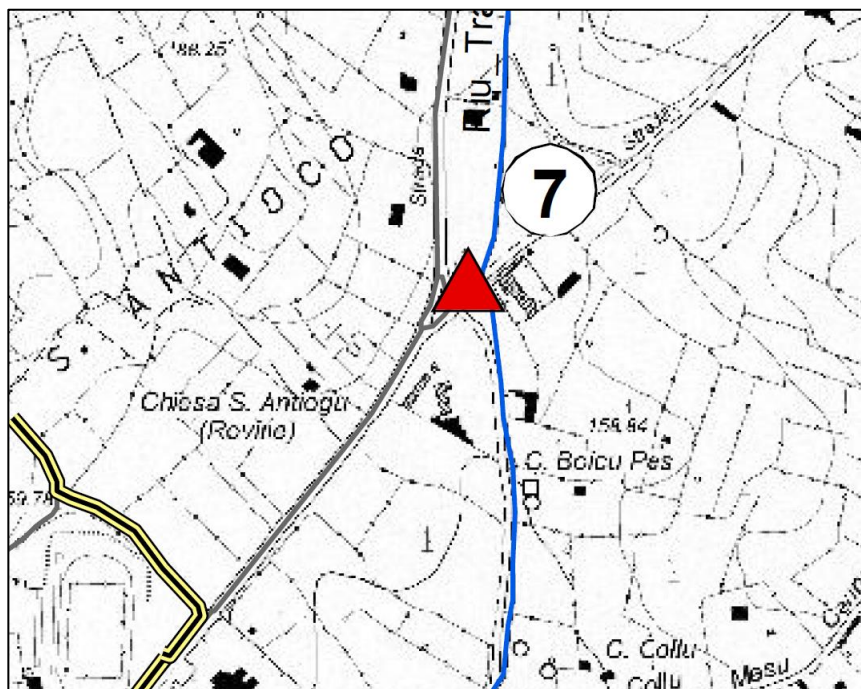
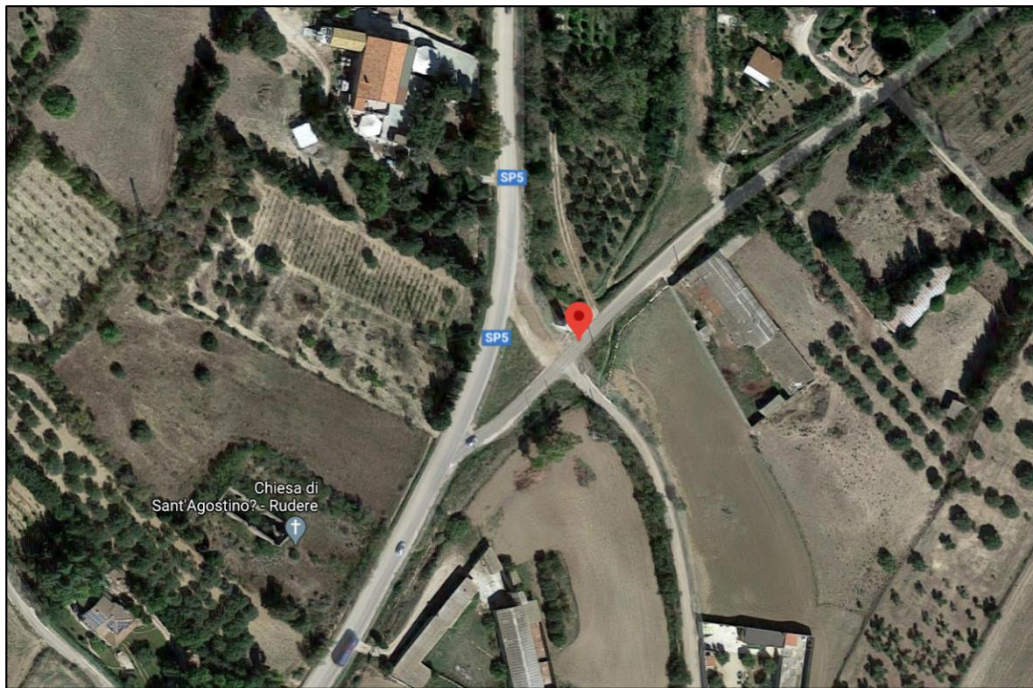

3.1. Coordinate WGS 84	39°34'29.1"N 8°54'35.1"E
3.2. Descrizione area limitrofa	Area agricola collinare
3.3. Descrizione di opere idrauliche connesse	
3.4 Altri attraversamenti vicini	

SOPRALLUOGO - Punto Critico 7: Sottopasso Riu Piras

<ul style="list-style-type: none">• Data	
<ul style="list-style-type: none">• Orario Inizio	
<ul style="list-style-type: none">• Orario Fine	
<ul style="list-style-type: none">• Squadra rilevatori	
<ul style="list-style-type: none">• Condizioni meteo	
<ul style="list-style-type: none">• Condizioni di ostruzione del canale	
<ul style="list-style-type: none">• Note e Commenti	

8. Punto Critico: Attraversamento Riu Piras (via Logudoro)

1. IDENTIFICAZIONE

1.1. Corso d'acqua attraversato	Riu Piras
1.2. Codice del Ponte/attraversamento	
1.3. Infrastruttura a cui appartiene l'opera	Strada Comunale (via Logudoro)
1.4. Comune in cui ricade l'attraversamento	Comune di Sanluri
1.5. Descrizione	Attraversamento del Riu Piras con barriere protettive

2. IMMAGINI



3. LOCALIZZAZIONE

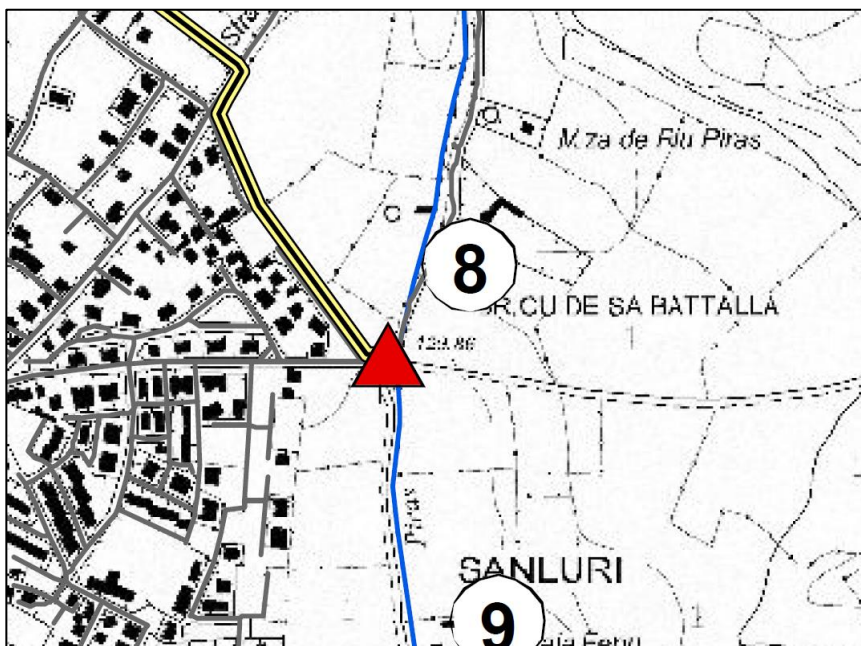
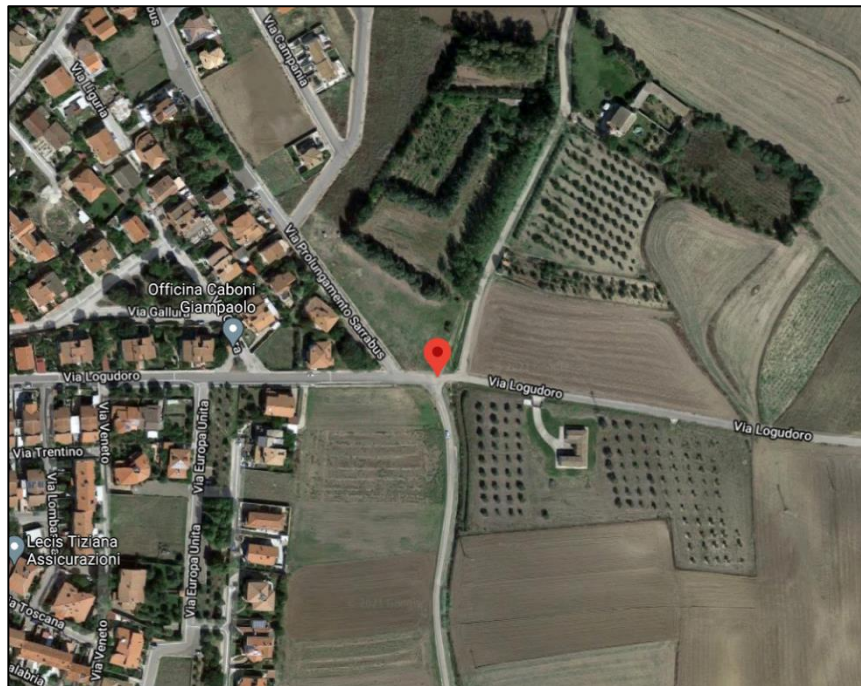

3.1. Coordinate WGS 84	39°33'55.0"N 8°54'30.8"E
3.2. Descrizione area limitrofa	Area agricola pianeggiante all'uscita dell'abitato
3.3. Descrizione di opere idrauliche connesse	
3.4 Altri attraversamenti vicini	Attraversamento tombato (Punto Critico 6)

SOPRALLUOGO - Punto Critico 8: Sottopasso Riu Piras (via Logudoro)

<ul style="list-style-type: none">• Data	
<ul style="list-style-type: none">• Orario Inizio	
<ul style="list-style-type: none">• Orario Fine	
<ul style="list-style-type: none">• Squadra rilevatori	
<ul style="list-style-type: none">• Condizioni meteo	
<ul style="list-style-type: none">• Condizioni di ostruzione del canale	
<ul style="list-style-type: none">• Note e Commenti	

9. Punto Critico: Ponte sul Riu Piras (via Campidano)

1. IDENTIFICAZIONE

1.1. Corso d'acqua attraversato	Riu Piras
1.2. Codice del Ponte/attraversamento	
1.3. Infrastruttura a cui appartiene l'opera	Strada comunale, via Campidano
1.4. Comune in cui ricade l'attraversamento	Comune di Sanluri
1.5. Descrizione	Ponticello su strada comunale

2. IMMAGINI



3. LOCALIZZAZIONE

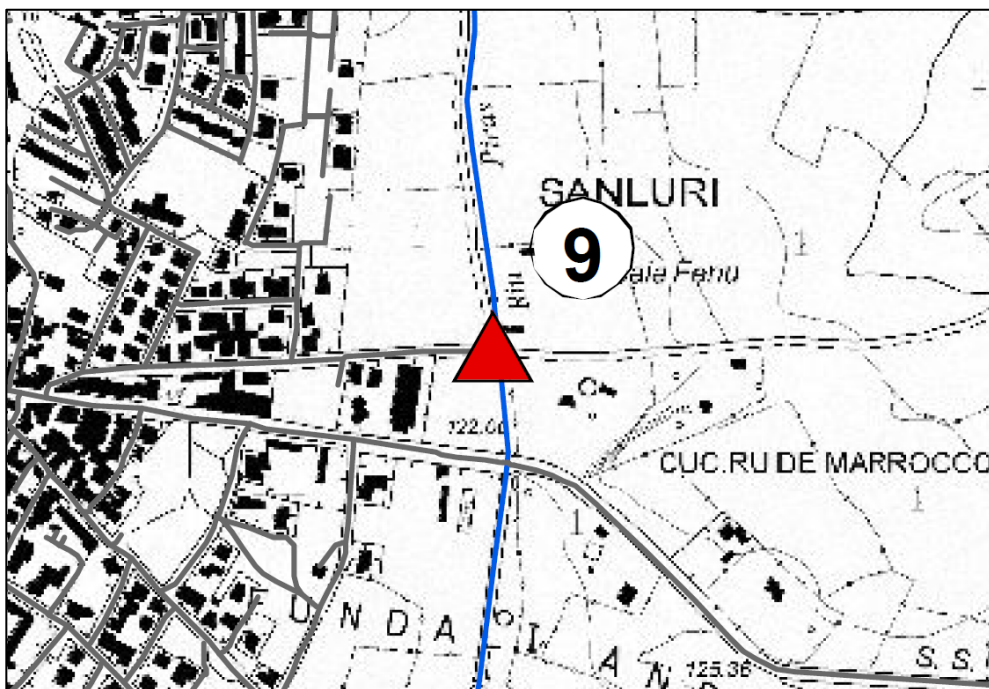
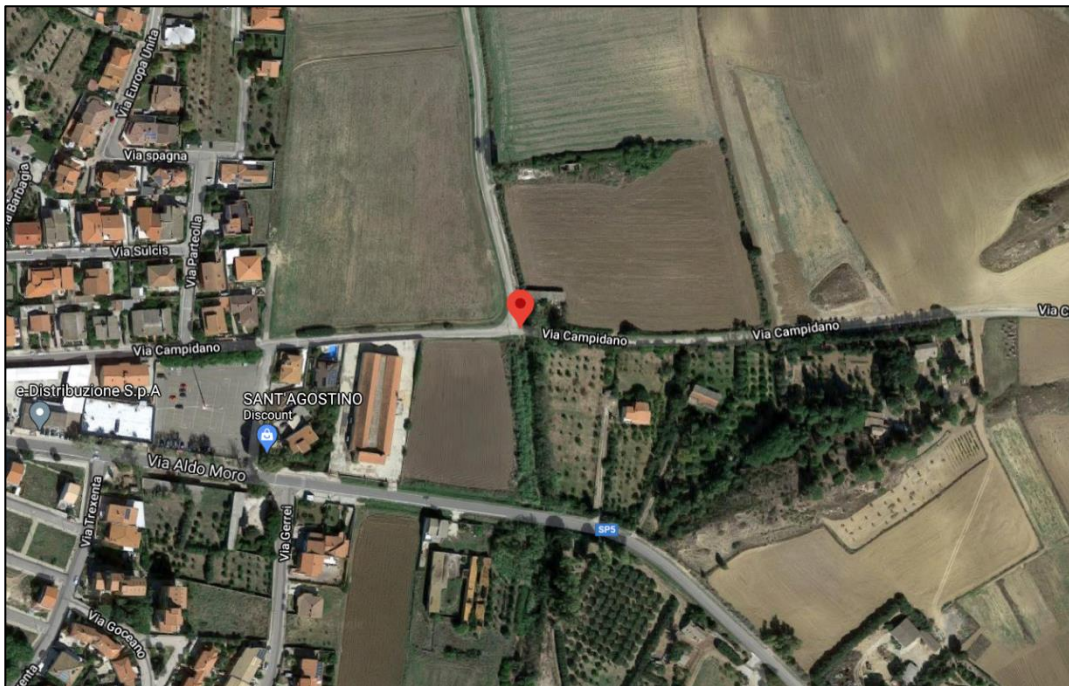

3.1. Coordinate WGS 84	39°33'42.7"N 8°54'32.4"E
3.2. Descrizione area limitrofa	Area agricola pianeggiante vicina all'abitato
3.3. Descrizione di opere idrauliche connesse	
3.4 Altri attraversamenti vicini	

SOPRALLUOGO - Punto Critico 9: Ponte Riu Piras (via Campidano)

<ul style="list-style-type: none">• Data	
<ul style="list-style-type: none">• Orario Inizio	
<ul style="list-style-type: none">• Orario Fine	
<ul style="list-style-type: none">• Squadra rilevatori	
<ul style="list-style-type: none">• Condizioni meteo	
<ul style="list-style-type: none">• Condizioni di ostruzione del canale	
<ul style="list-style-type: none">• Note e Commenti	

10. Punto Critico: Sottopasso ferroviario

1. IDENTIFICAZIONE

1.1. Corso d'acqua attraversato	nessuno
1.2. Codice del Ponte/attraversamento	
1.3. Infrastruttura a cui appartiene l'opera	Strada comunale
1.4. Comune in cui ricade l'attraversamento	Comune di Sanluri
1.5. Descrizione	Sottopasso stradale sotto strada ferrata

2. IMMAGINI



3. LOCALIZZAZIONE

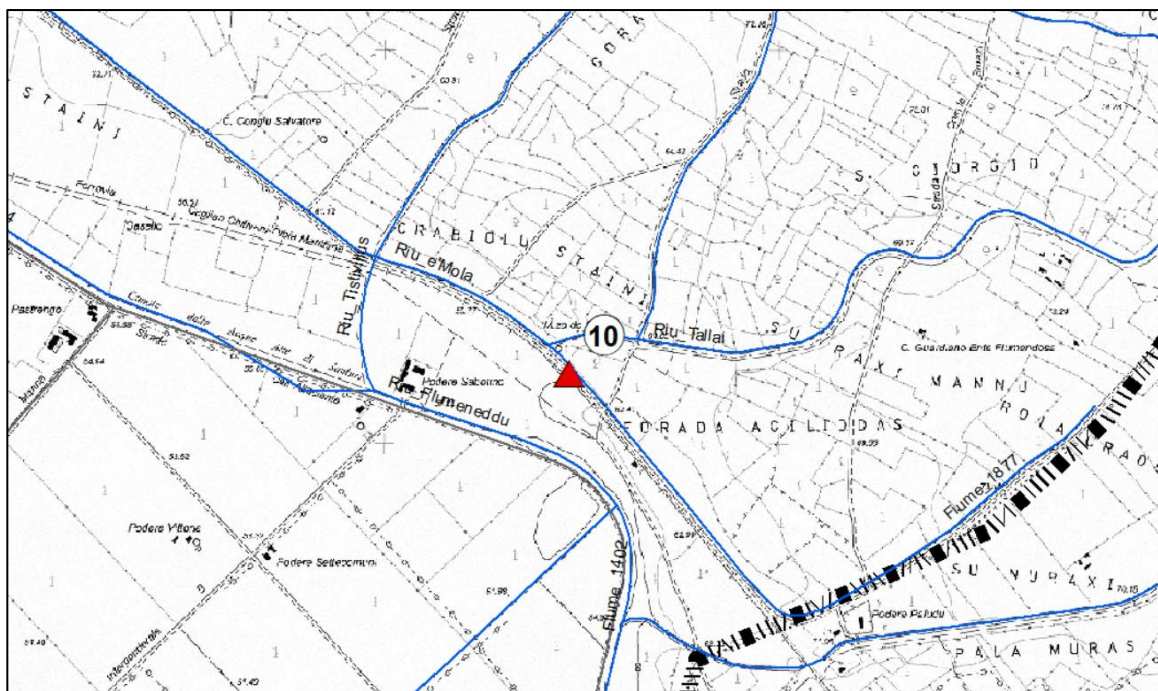
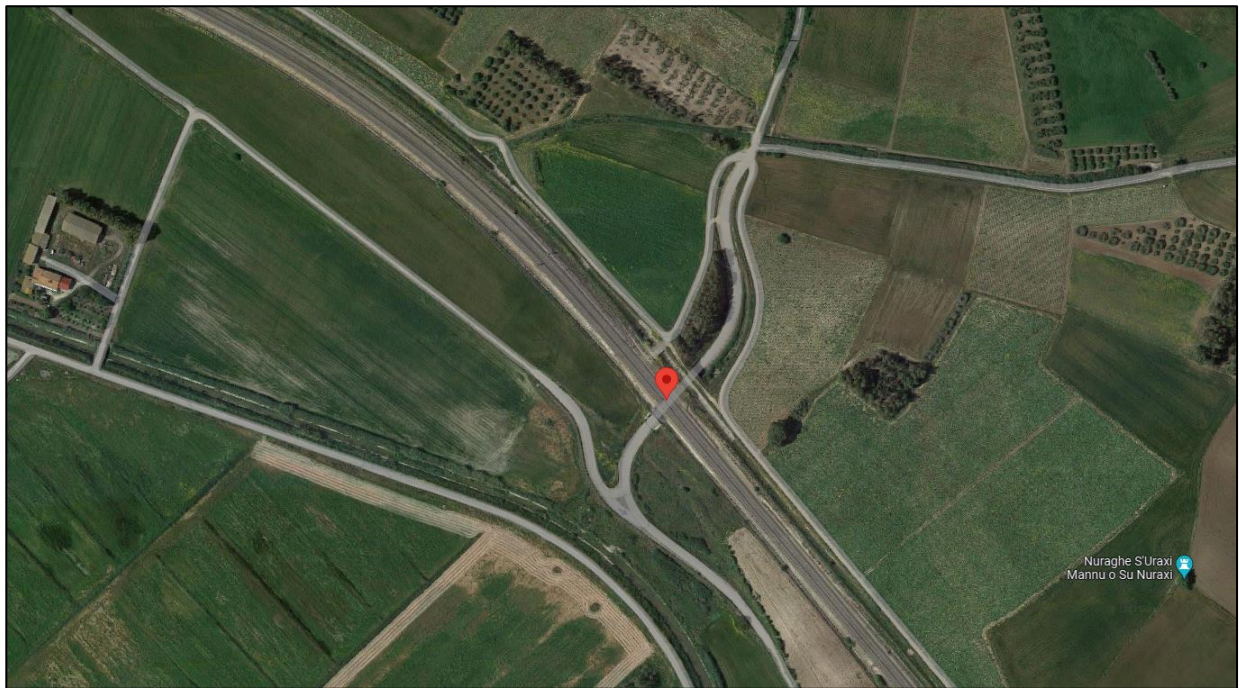

3.1. Coordinate WGS 84	39°30'57.1"N 8°52'42.0"E
3.2. Descrizione area limitrofa	Area agricola pianeggiante lontana dall'abitato
3.3. Descrizione di opere idrauliche connesse	
3.4 Altri attraversamenti vicini	

SOPRALLUOGO - Punto Critico 10: Attraversamento ferroviario

<ul style="list-style-type: none">• Data	
<ul style="list-style-type: none">• Orario Inizio	
<ul style="list-style-type: none">• Orario Fine	
<ul style="list-style-type: none">• Squadra rilevatori	
<ul style="list-style-type: none">• Condizioni meteo	
<ul style="list-style-type: none">• Condizioni di ostruzione del canale	
<ul style="list-style-type: none">• Note e Commenti	

11. Punto Critico: Attraversamento SP.60 San Michele

1. IDENTIFICAZIONE

1.1. Corso d'acqua attraversato	Sa Gora de S'Acqua Druci
1.2. Codice del Ponte/attraversamento	
1.3. Infrastruttura a cui appartiene l'opera	Strada provinciale
1.4. Comune in cui ricade l'attraversamento	Comune di Sanluri
1.5. Descrizione	Attraversamento viario

2. IMMAGINI



3. LOCALIZZAZIONE

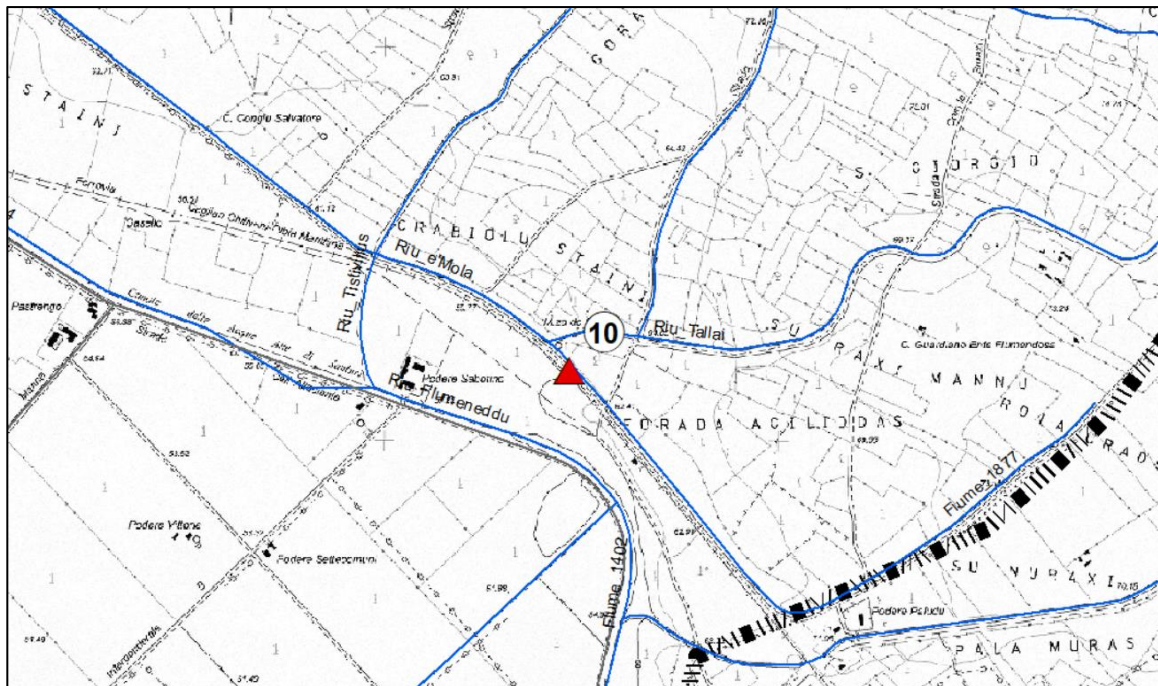
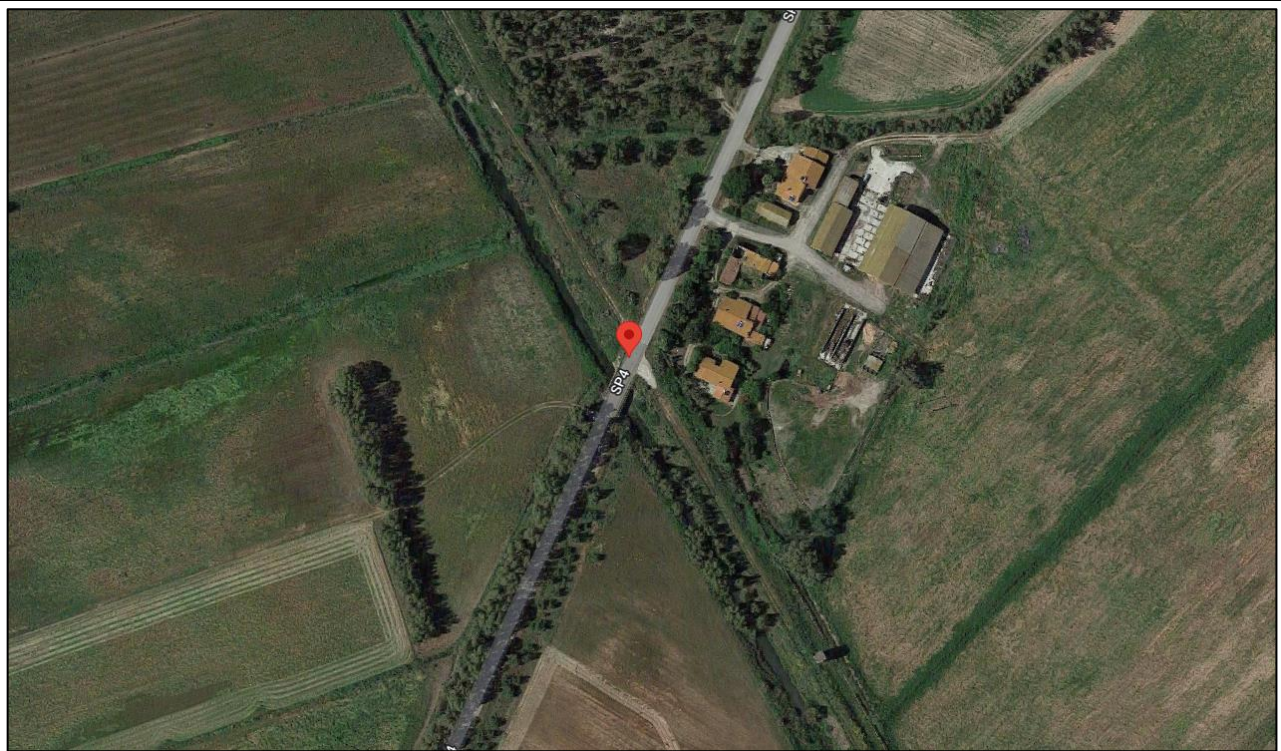

3.1. Coordinate WGS 84	39°29'48.5"N 8°49'50.8"E
3.2. Descrizione area limitrofa	Area agricola pianeggiante lontana dall'abitato
3.3. Descrizione di opere idrauliche connesse	
3.4 Altri attraversamenti vicini	

SOPRALLUOGO - Punto Critico 11: Attraversamento SP.60 San Michele

<ul style="list-style-type: none">• Data	
<ul style="list-style-type: none">• Orario Inizio	
<ul style="list-style-type: none">• Orario Fine	
<ul style="list-style-type: none">• Squadra rilevatori	
<ul style="list-style-type: none">• Condizioni meteo	
<ul style="list-style-type: none">• Condizioni di ostruzione del canale	
<ul style="list-style-type: none">• Note e Commenti	

